

## Ruth Peña Rosas

Privada Agave de Zapopan  
Mz 4, Lt 24-D, Col. Los Agaves  
Tultitlan, Estado de México

**Tel :** (01)55-25-93-82-79

**Móvil :** (044 ó 045) 55-18-60-10-76

**Email:** ruthsy.pena.rosas@gmail.com

**Skype:** amiga\_ruth73@hotmail.com

**CURP:** PERR730212MDFXST06

**IMSS:** 42957300827

**RFC:** PERR730212-F38

**Técnica Superior Universitaria  
En Administración  
(Consultora en Administración)**

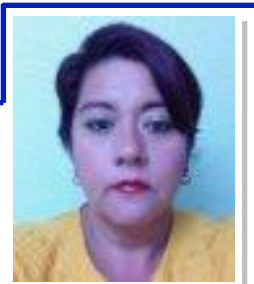

Soy Técnica Superior Universitaria en Administración Titulada de la Universidad Fidel Velazquez. Empece mi carrera como Asistente Ejecutiva y poco a poco me he desenvuelto hasta alcanzar niveles de dirección. Me he especializado en la administración y control de personal administrativo y operativo. He aprendido a supervisar, y dirigir proyectos de organización Archivística. Me me he actualizado en el manejo y desarrollo de Diseño Gráfico digital, así como en el idioma inglés.

## ESTUDIOS

- 1996-1998 Técnico Superior Universitario en Administración. (Titulada)**  
Universidad Tecnológica Fidel Velazquez
- 2009-2011 Diplomado en Diseño Gráfico con Computación.**  
C.C.P.M
- 2016 A LA FECHA CURSO D'IDIOMA INGLES**  
Unidad d'Estudios Superiores de Tultitlán  
(Biblioteca Digital 1)

## EXPERIENCIA LABORAL

### GRUPO PEZA & PENA CONSULTORES ASOCIADOS

Enero 2012– Enero 2016

Asesor Corporativo en proyectos de rescate, organización y administración de Archivos.

### RHL OPERACIONES (PROYECTO EN AXIONLOG COLD SOLUTIONS (ANTES AXIS LOGISTICA))

– Febrero – Septiembre 2011

Archivista

### GRUPO PEZA CONSULTORES.

Diciembre 2004– Diciembre 2010

Asesor Corporativo en proyectos de rescate, organización y administración de Archivos.

### JAI CONSULTORES, S. A. DE C. V.

Junio 2000 –Febrero 2003.

Gerente Administrativo

### JAI CONSULTORES, S. A. DE C. V.

Septiembre 1999 – Enero 2000

Asistente Ejecutiva

### INSTITUTO FEDERAL ELECTORAL (IFE)

Elecciones Federales del 6 de Julio de 1997

Capturista.

### INSTITUTO FEDERAL ELECTORAL (IFE)

Elecciones Federales del 6 de Julio de 1997

Servicio Social